القبس

رئيس التحرير
جاسم أحمد النصف

مدير التحرير
رؤوف شحوري

٢٦ صفحة — الاثنين ٢٧ محرم ١٣٩٧ هـ — ١٧ يناير (كانون الثاني) ١٩٧٧ — السنة الخامسة — العدد ١٦٧٥ — الكويت — ٥٠ فلسا

AL-QABAS Monday 17 Jan. 1977 5th Year No. 1675 — Kuwait.

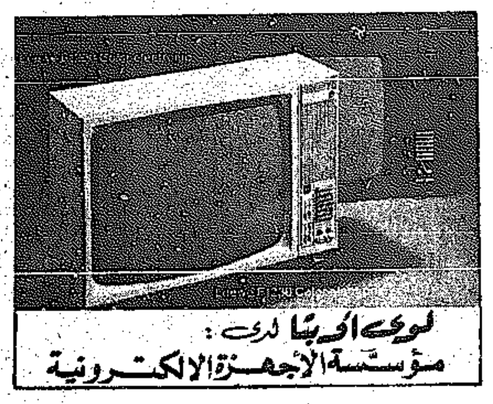

ملحق القبس الأسبوعي مع هذا العدد

مجلس الوزراء : جلسة خاصة بعد غد لمناقشة السياسة السكانية

ص ٣

رسالة البحرين

القبس تشهد جلسة الحكم بقضية المدني

الإعدام لاثنين من المتهمين
المؤبد للمتهم الثالث
البراءة للمتهمين الرابع والخامس

المتهمون الخمسة وقوفا ، يستمعون الى قرار المحكمة . (صورة خاصة)

البحرين — من موفد « القبس » :

صباح أمس ، اختتمت المحكمة المدنية الكبرى جلساتها لمحاكمة المتهمين بقتل المرحوم عبدالله المدني رئيس تحرير مجلة « المواقف » البحرينية ، وقضت باعدام المتهمين محمد طاهر المهدي وابراهيم عبدالله مرهون ، وبحبس المتهم الثالث علي فلاح مدى الحياة ، وبرات المتهمين احمد ابراهيم مكي وعبد الامير منصور . أعلن رئيس المحكمة في بداية الجلسة ان المتهمين الثلاثة الاول مذنبون بجريمة قتل المدني ، ثم طلب النائب العام انزال اقصى عقوبة بهم . وطلب محامو الدفاع الرأفة بموكليهم ، ثم نطق رئيس المحكمة بالحكم . أعلن محامو الدفاع لـ « القبس » انهم سيستأنفون احكام الاعدام ، وانهم يأملون في تخفيض العقوبة الى السجن المؤبد ، في حين اعلن الادعاء العام انه سيستأنف حكم البراءة بالنسبة للمتهمين الرابع والخامس .

● وقائع الجلسة وصور اخرى ص ١٥ ●

في حديثين لـ « تايم » الأميركية و« صنداي تلغراف » البريطانية

الأسد : سنمضي إلى جنيف مع الفلسطينيين أو دونهم

السادات : لا أعارض حتى معاهدة دفاعية بين أميركا واسرائيل !

لندن ، واشنطن — ي.ب ، واف — اعلن الرئيس انور السادات ان حل مشكلة الشرق الاوسط يمكن ان يتم خلال شهر واحد اذا ضغطت اميركا على اسرائيل بشكل كاف ، في حين صرح الرئيس حافظ الاسد بان العرب سيمضون الى جنيف ، مع الفلسطينيين او دونهم .

وقال الرئيس المصري في حديث خاص ادلى به الى صحيفة « صنداي تلغراف » البريطانية انه لو قبلت اسرائيل قيام دولة فلسطينية مستقلة فانه على استعداد لقبول ايةضمانات تقدم لاسرائيل ، سواء كانت دولية ام ثنائية ، وانه لن يعارض في عقد معاهدة دفاعية بين الولايات المتحدة واسرائيل .

واقترح السادات خلال الحديث ان يسمح للفلسطينيين بحضور مؤتمر جنيف للسلام ، ولم يمانع في ان يرتبط وفد فلسطيني بالوفد الاردني بشكل ما ، وقال : ان المسالة الجوهرية هي ان تجتمع كل الاطراف حول مائدة المفاوضات ، بمافيها لبنان واسرائيل ، ويطرح الجميع افكارهم عن السلام .

وقال السادات ان دوره الحالي في مفاوضات السلام يعادل في اهميته قراره بعبور قناة السويس عام ١٩٧٣ واضاف : « ان هذه المفاوضات مخاطرة محسوبة ، لقد ظن الكثير من الناس عام ١٩٧٣ انني ساغرق في القناة خلال ساعتين ، ولكن ذلك لم يحدث ، والان اخاطر مرة اخرى ، وبحساب ، من اجل السلام . لانه بعد كل شيء فان نفقاتنا العسكرية عبء كبير لايمكننا الاستمرار في تحمله » .

السوفيت سيناصروننا في مؤتمر جنيف

وحول العلاقات المصرية — السوفيتية قال الرئيس المصري ان السوفيت لم

— البقية على الصفحة ١٨ عمود ٤ —

سوق الاسهم

ثلاثة أنواع

تركز الطلب في سوق الاسهم على سندات العارضية والمشرف واسهم الخارجية .

وبيع سند العارضية بـ ٧٧٥٠ دينارا وسند المشرف بـ ٨٧٥٠ دينارا ، فيما بيع سهم شركة الاستثمارات الخارجية بـ ٥٤ دينارا .

وبالطبع لا تقتصر حركة العرض والطلب على الاسهم والسندات المذكورة ، بل هناك صفقات تجري من وراء الكواليس ، وهي صفقات المدد .

رسالة باريس

قصة الـ ٩١ ساعة التي أمضاها أبو داود في أحد سجون باريس

● ص ١٥ ●

قمة عربية في مارس لبحث إنشاء الدولة الفلسطينية

القاهرة — رويتر — واف — اعلن السيد الحبيب الشطي وزير خارجية تونس ورئيس الدورة الحالية لمجلس الجامعة العربية ان ملوك ورؤساء الدول العربية سيجتمعون في مارس المقبل للبحث في انشاء الدولة الفلسطينية بالضفة الغربية وقطاع غزة . كما سيبحثون استراتيجية مشتركة لحل مشكلة الشرق الاوسط .

واعلن الشطي ان زعماء الدول العربية سيجتمعون خلال انعقاد مؤتمر القمة العربي الافريقي الذي يبدأ في ٧ مارس المقبل .

ودعا الشطي الفلسطينيين الى تحديد سياساتهم كي تستطيع البلدان العربية تقرير كيفية مساعدتهم .

ولم يوضح السيد الشطي قوله لكن المراقبين يعتقدون ان الشطي اشار الى عدم استقرار الفلسطينيين على راي بالنسبة لحضور مؤتمر جنيف .

هذا واعلن السيد محمود رياض الامين العام للجامعة أن وزراء الخارجية اختتموا مباحثاتهم والتي استمرت يومين بالاتفاق على توثيق العلاقات مع البلدان الافريقية كما اتفقوا على موقف مشترك في اجتماعات الحوار الاوروبي — العربي التي ستعقد في فبراير المقبل .

كذلك أكد وزراء دول الدعم استمرار مساعدتهم لدول المواجهة في العام ١٩٧٧ — ١٩٧٨ وطبقا لما ذكرته صحيفة « الاهرام » المصرية فان مصر وسوريا ستحصلان على ٣٧٠ مليون دولار لكل منهما كما سيحصل الاردن على ٢٠٠ مليون ومنظمة التحرير على ٢٨ مليونا .

أنباء اسرائيلية : عبدالمنعم الرفاعي يترأس وفداً أردنياً فلسطينياً إلى جنيف

تحدثت انباء اسرائيلية عن وفد اردني — فلسطيني الى مؤتمر جنيف للسلام في الشرق الاوسط برئاسة عبدالمنعم الرفاعي رئيس وزراء الاردن السابق ، في نفس الوقت الذي رحب فيه ابو مازن عضو اللجنة المركزية « لفتح » بعودة العلاقات بين منظمة التحرير الفلسطينية والاردن .

فقد ذكرت صحيفة « الجيروزاليم بوست » الاسرائيلية ان القاهرة ودمشق اجرتا اتصالات موسعة مع عمان ومنظمة التحرير حول انعقاد المؤتمر وتم الاتفاق خلال هذه الاتصالات على تشكيل وفد موحد (اردني — فلسطيني) برئاسة الرفاعي الذي يتمتع باحترام كبير في الاوساط المصرية والسورية والفلسطينية .

وذكرت الصحيفة الاسرائيلية ان مشروع تمثيل الوفد الفلسطيني ضمن الوفد الاردني سيعرض على المجلس الوطني الفلسطيني الذي سيجتمع في القاهرة قريبا .

هذا ورحب ابو مازن بعودة العلاقات الفلسطينية — الاردنية وقال في حديث لوكالة « رويتر » في دمشق : « ان قرارات المجلس الوطني الفلسطيني في دورته الاخيرة اكدت ضرورة النضال لاقامة سلطة مستقلة للشعب الفلسطيني وهذا لا يعني ابدا ان منظمة التحرير لديها مانع عن الاتصال باية جهة او شخص ايا كانت هويته طالما يعترف بالحقوق المشروعة للفلسطينيين .

● في بيروت قال السيد خالد الفاهوم في حديث صحفي عما اذا كان يوافق الرئيس انور السادات على اقامة روابط دستورية بين الاردن والدولة الفلسطينية : « ان برنامج المجلس

— البقية على الصفحة ١٨ عمود ٥ —

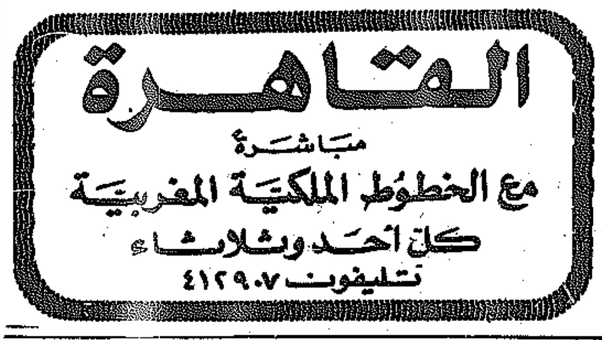

رسالة البحرين

القبس تشهد نهاية محاكمة قتلة عبد الله المدني

محاموالدّفاع يستأنفون الحكم لاستبدال الإعدام بالسجن المؤبّد

البحرين — من موفد «القبس» شاكر الجوهري :

قضت المحكمة المدنية الكبرى في البحرين أمس باعدام اثنين من المتهمين بقتل السيد عبدالله المدني رئيس تحرير مجلة « المواقف » وعضو المجلس الوطني المنحل ، وبالسجن مدى الحياة لمتهم ثالث ، وبرأت متهمين من تهمة الاشتراك في الجريمة . وقضى الحكم باعدام محمد طاهر محمد المهدي ، وهو جندي في قوة دفاع البحرين ، وابراهيم عبدالله مرهون ، وهو عامل بناء ، وبحبس المتهم علي فلاح مدى الحياة ، وببراءة احمد ابراهيم مكي وعبد الامير منصور . وكان المتهمون الخمسة قد احيلوا الى المحكمة في شهر ديسمبر الماضي ، وبدأت محاكمتهم في ١١ ديسمبر واستمرت المحاكمة حتى ٢٧ منه ، وامس كان الحكم .

بدأت جلسة الامس في تمام الساعة التاسعة والنصف صباحا حيث افتتحت الجلسة باسم الله ، وطلب رئيس المحكمة ادخال المتهمين . وبعد وقوف المتهمين الخمسة في قفص الاتهام أعلن الشيخ عبدالرحمن بن جابر آل خليفة ان هيئة المحكمة قد حكمت حضوريا بادانة المتهمين الثلاثة الاول بكل ما نسب اليهم من تهم وتبرئة المتهمين الرابع والخامس من كل ما نسب اليهما ، لكنه لم يشر الى العقوبات التي قررتها .

وكانت النيابة العامة قد وجهت للمتهمين الثلاثة الاول تهم القتل العمد مع سبق الاصرار المقترن بجريمة حيازة اسلحة ومفرقعات والانتماء لمنظمات غير مشروعة . اما المتهمان الرابع والخامس فقد احيلا الى المحكمة بتهم الاشتراك في جريمة قتل عن طريق الاتفاق والتحريض وحيازة اسلحة ومفرقعات والانتماء لمنظمات غير مشروعة .

وبعد ذلك اعطيت الكلمة للمدعي العام الذي طالب بانزال اقصى العقوبات بحق المتهمين دون اي تخفيف معتبرا أن الجريمة التي تنظر بها المحكمة ذات خطورة خاصة « تهدد امن البلد ومؤسساته الاقتصادية » .

ثم تتابع محامو الدفاع على الكلام . قال محامي المتهم الاول محمد طاهر : « ان موكلي تحت السن القانونية ، لذا فاني التمس من المحكمة الموقرة الرحمة به ، حيث انه لم يكن عنصرا جوهريا في ارتكاب الجريمة ، وليس كما صوره المدعي العام على انه ارتكب جريمة تخل بامن البلد واقتصادياته ، فالذي حدث كان مجرد قضية صبيانية ارتجالية . اجتمع ثلاثة شبان وشربوا الكحول ودارت في رؤوسهم فكرة ارتكاب جرم ما . ولهذا اترك امر موكلي لوجدان المحكمة الموقرة مكررا طلب الرحمة به وبشبابه وباهله » .

محامي المتهم الثاني طالب هو الآخر بالرحمة لموكله « لان عمله هذا صبياني ، ولانه ليست له سوابق » .

وكذلك طلب محامي المتهم الثالث من المحكمة الرافة بموكله « لانه انسان حديث السن وطائش ، وهو ينتمي الى اسرة عددها سبعة عشر فردا يعولها هو ووالده » . وطالب محامي المتهم الثالث باعتبار حالة السكر الشديد التي كان عليها المتهمون اثناء ارتكابهم الجريمة عاملا مخففا « لان المتهم لم يكن يدري ما كان يفعل ، وكان في وضع نفسي غير طبيعي » .

وبعد ان تداولت هيئة المحكمة المكونة من الشيخ عبدالرحمن بن جابر آل خليفة رئيسا والقاضي شكيب الجيوسي والمستشار ابراهيم حمدي (عضوين) ، تلا رئيس المحكمة قرارها القاضي باعدام المتهمين الاول محمد طاهر المهدي والثاني ابراهيم عبدالله مرهون ، وبحبس المتهم الثالث علي فلاح مدى الحياة ، وتبرئة المتهمين الرابع احمد ابراهيم مكي والخامس عبد الامير منصور .

محامي المتهم الاول (واقفا) يطلب الرافة بموكله .

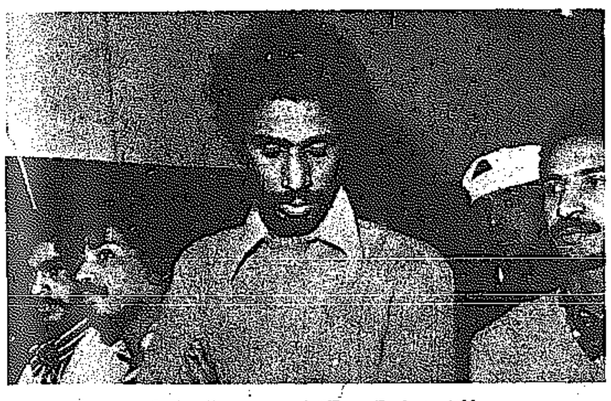

المتهمون في قفص الاتهام يستمعون الى الحكم .

قضية سياسية أخرى أمام محكمة الاستئناف

تنظر محكمة الاستئناف البحرينية العليا في مطلع شهر فبراير المقبل في قضية سياسية اخرى متهم فيها عبد الرحمن احمد عثمان بجريمة القاء متفجرات على مركز للشرطة .

وكان المتهم قد اعتقل في شهر اغسطس عام ١٩٧٥ عندما قذف من نافذة سيارة كانت تمر بسرعة قنبلة مصنعة محليا على قسم الشرطة في المحرق ، ولكن القنبلة لم تنفجر .

وكانت هذه القضية معروضة في الاساس على المحكمة المدنية الكبرى (الدائرة الجنائية) التي احالتها بدورها على محكمة الاستئناف العليا للاختصاص .

وسوف تنظر محكمة الاستئناف العليا في اول جلساتها في التقارير الطبية المقدمة من قبل لجنة طبية خاصة قامت بفحص حالة المتهم النفسية وقت ارتكاب الحادث .

موفد « القبس » يصافح المتهم الخامس مهنئا بالبراءة .

هيئة المحكمة تستمع الى مرافعة الادعاء العام .

لقطات من قاعة المحكمة

● عندما نودي على المتهمين الخمسة لدخول قفص الاتهام لوحظ انهم كانوا في حالة قلق شديد ، فقد كانوا يتبادلون الابتسامات مع بعضهم البعض ، ثم يعاودون تفحص وجوه الحضور بوجوم

● أثناء تلاوة رئيس المحكمة الحكم بادانة المتهمين الثلاثة الاول بكل ما وجه اليهم من تهم وبراءة المتهمين الرابع والخامس ازداد تركيز نظرات المتهمين الخمسة على هيئة المحكمة لسماع العقوبات التي تقررت لكل منهم .

● لم تتبدل ملامح اوجه المتهمين الثلاثة الاولى عندما سمعوا قرار اعدام الاولين وحبس الثالث مدى الحياة . ويبدو انهم كانوا يتوقعون مثل هذه الاحكام .

● عندما سمع المتهمان الرابع والخامس حكم البراءة كان اول ما فعلاه هو مزيد من البحلقة في وجه رئيس المحكمة للتاكد مما سمعاه ، ثم اغمضا عيونهما في حالة استرخاء بعد فترة من القلق وتوتر الاعصاب ، ولكنهما لم يبتسما الا بعد أن بدا بعض الحضور يصافحونهم مهنئين . ويبدو انهما لم يكونا يتوقعان البراءة المطلقة .

● المتهم الخامس عبد الامير منصور قال لـ « القبس » بعد صدور حكم براءته معلقا : « كنت اتوقع مثل هذا الحكم لتقني بعدالة القضاء في البحرين وهذا ما كان يجب ان يحدث » .

● محامي المتهم الاول الذي حكم بالاعدام قال لـ « القبس » سيستانف الحكم بعد دراسة منطوقه وحيثياته ، وانه يامل تخفيض الحكم الى السجن مدى الحياة .

● اثناء خروج المتهمين من قاعة المحكمة بعد صدور الاحكام امسك ضابط شرطة بيد المتهم الرابع احمد ابراهيم مكي وقال له : « خذ درسا من هذه القضية وانمط في المستقبل » .

● علمت « القبس » انه على الرغم من صدور حكم ببراءة المتهمين الرابع والخامس من كل ما نسب اليهما من تهم ، فانه قد لا يطلق سراحهما حيث انهما حوكما بتهمة الانتماء لمنظمات غير مشروعة كعامل باعث على الجريمة ، وانهما قد يقدمان للمحكمة من جديد بتهمة الانتماء لمنظمات غير مشروعة .

● من ضمن المفارقات التي ظهرت اثناء المحكمة ان المتهم الخامس عبد الامير منصور « وهو مدرس » كان قد قدم من قبل النيابة على انه عضو في منظمة شيوعية ، وانه هو الذي خطط للجريمة ، تمكن من أن يقدم اثباتات على انه صاحب اتجاهات دينية متطرفة ، وانه كان ينظم ندوات للتوعية الدينية في قريته .

تعيين مشرف جديد للعلاقات العامة في « البا » البحرين

عين السيد جاسم الامير (الصورة) مشرفا للعلاقات العامة بشركة المنيوم البحرين اثر رحيل السيد اندروترمبي . ويبلغ جاسم من العمر ٣٦ عاما . وقد التحق بدائرة التدريب في « البا » عام ١٩٧١ ، ثم نقل بعدئذ الى قسم العلاقات الصناعية . اما السنوات الثلاث الماضية فقد امضاها بدائرة العلاقات العامة .

وفي العام الماضي اوفد في دورة تدريبية في العلاقات العامة بانجلترا تبعتها زيارات لعدد من الشركات الكبرى .

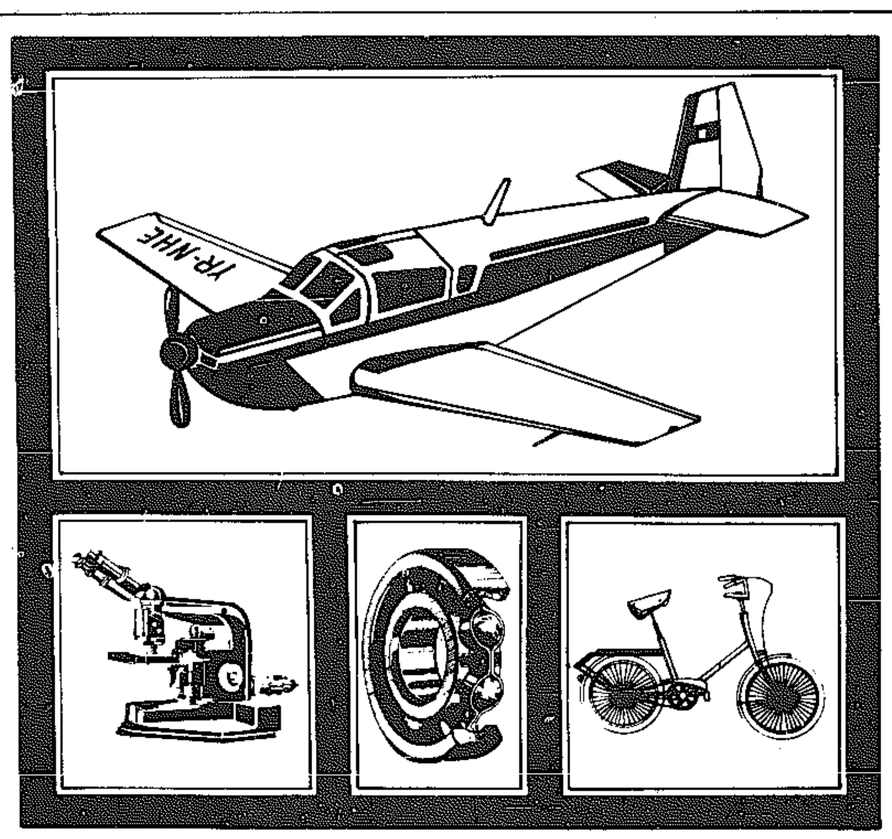

عميلـك في رومانيا
— تينو امبورت اكسبورت —

تصـدر :
— طائرات — هيلوكوبتر — مواد ومعدات طيران .
— آلات قوى ذرية .
— دراجات .
— بيرنـك
— أجهزة ومعدات طبية .
— معدات بصرية .
— معدات لحام اوكسجين .
— مواد وأجهزة للاغراض التربوية .

Tehnoimportexport
5, Doamnei Street Bucharest — Romania
P.O.B. Alo Telexe : 11254;11255
Cables: Tehnoimportexport
Teleph : 164570

٥٤/٣/٢٩

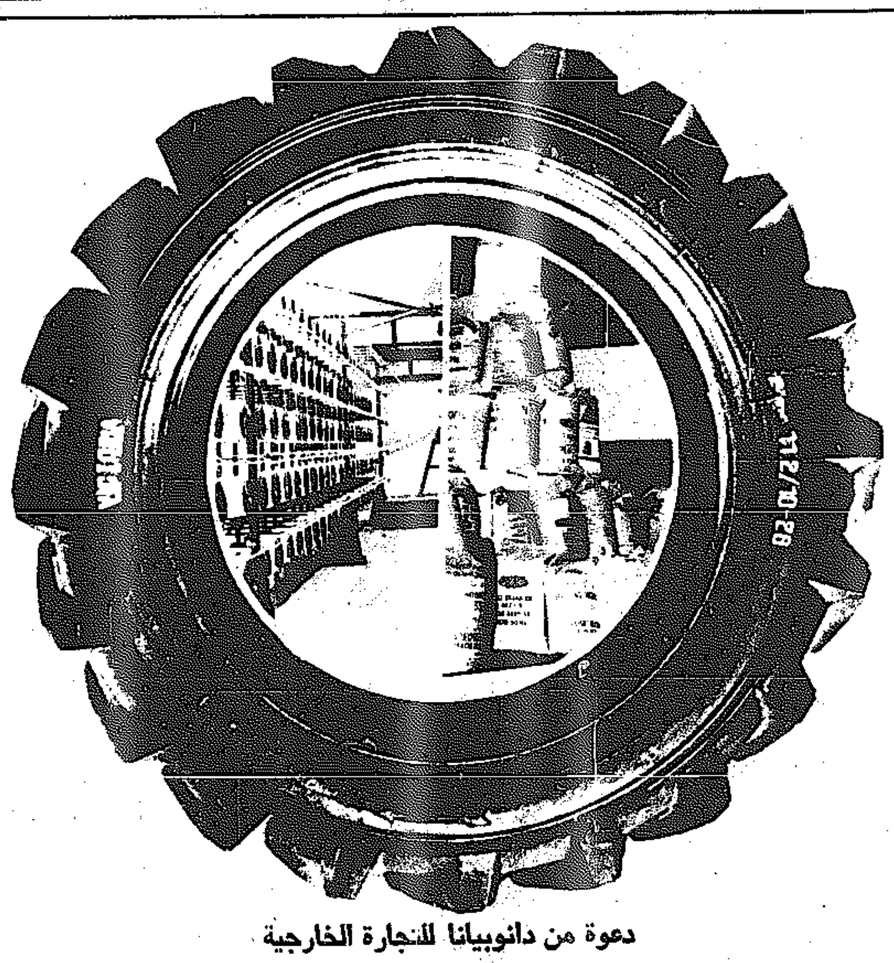

دعوة من دانوبيانا للتجارة الخارجية

● انها العميل الـذي يعتمد عليه في كافة أرجاء العالم . ان نوعية البضاعة والتسليم الفوري هما أبرز مميزات برامج التصدير التي تغطي مجال واسع من المنتجات ، منها :
— الاسمـدة الكيماوية : يوريا — نترات الامونيوم — نترات الكلسيوم — أسمـدة مركبة — فوسفورات الدايمونيوم — سوبر فوسفورات .
— راديال : اطارات راديال ستيل — اطارات عادية مع التيوبات الداخلية لسيارات الركاب والتراكتورات والنسافات والآلات الزراعية والصناعية .
— قطع مطاطية : مطاط مصنع — قشاط مراوح نوع (V) قشاط نقل الحركة — خراطيم (هوز) ذات ضغط عال أو منخفض — كاسكيت — فرشات أرضية للسيارات .
— قطع بلاستيكية مصنعة : صفائح — رقائق — أرضيات — مواسير — أنابيب براويز — حقائب وشنط — براميل وسلل وعلب .
— فيبر وخيوط كيماوية : بولياكريل — بوليامبد بوليبروبيلين — بوليستر كابرولاكتام — رقائق سيللوز .
— قطع كيماوية أخرى : نترات الصوديوم — بيكاربونات الامونيوم — بونانـول — ميثيل اسينيت — بوثيل اسينيت .

DANUBIANA
Entreprise for Foreign Trade
Splaiul Independentei 202 A
BUCHAREST-ROMANIA
Tel.: 49 50 60/POB 3250
Telex: 11469/780/842/16074 danex-r

٥٤/٨/٢٩